

**Ambiente:**

O ambiente de desenvolvimento será o Microsoft Windows.

**Objetivos:**

Este curso mostra como criar diversos gráficos para serem utilizados em painéis de controle (dashboard) no Excel 2010. Nosso objetivo é prover ensinamentos para profissionais de diversas áreas (financeira, contabilidade, economia, administração), micro e pequenas empresas onde se busca uma melhor análise e gerência de informações.

**Pré-Requisitos:**

Ter participado do Módulo Dashboard ou conhecimentos equivalentes ao programa do módulo Dashboard.

**Conteúdo programático – Power Graphics IV:**

**1) - Introdução**

- Histórico das planilhas eletrônicas
- Referências – absoluta, relativa e mista
- Nomenclaturas
- Formatações

**2) – Funções utilizadas para a criação dos gráficos**

- ÍNDICE
- CORRESP
- ESCOLHER
- DESLOC
- REPT
- INDIRETO

**3) –Gráficos e modelos diversos**

- Montando um Painel de Projeto
- Montando um modelo de análise de desempenho
- Montando um Dashboard para análise mensal / Bi, Tri, Semestral, anual
- Montando um Gráfico com valor crescente ou decrescente mês a mês
- Montando um Gráfico conforme o item escolhido na caixa de listagem
- Montando um Gráfico com calendário e movimento ao clicar na célula
- Montando um Gráfico com a somatória do total acima das colunas
- Gráfico com de colunas com formulário quando uma célula for acionada

**Carga Horária: 2 dias**

Das 9h às 18h.

**Material:**

Apostila didática.

**Modelos:**

Modelos que podem ser feitos com os recursos aprendidos no curso.

Excel 2010 – Power Graphics IV - Incrementando seus conhecimentos e Aperfeiçoando a sua prática

| Atividades em Andamento | Atividades | % Done |
|-------------------------|------------|--------|
| Atividade 1             |            | 47%    |
| Atividade 2             |            | 5%     |
| Atividade 3             |            | 35%    |
| Atividade 4             |            | 71%    |
| Atividade 5             |            |        |
| Atividade 6             |            |        |
| Atividade 7             |            |        |

| Atividade   | Início     | Dias Proposto | Orçado       | Início     | Dias Real | Real         |
|-------------|------------|---------------|--------------|------------|-----------|--------------|
| Atividade 1 | 03/01/2013 | 5             | R\$ 1.638,00 | 03/01/2013 | 10        | R\$ 1.200,00 |
| Atividade 2 | 13/01/2013 | 9             | R\$ 1.866,00 | 13/01/2013 | 7         | R\$ 55,00    |
| Atividade 3 | 03/01/2013 | 8             | R\$ 1.329,00 | 13/01/2013 | 10        | R\$ 154,00   |
| Atividade 4 | 03/01/2013 | 5             | R\$ 1.309,00 | 22/02/2013 | 6         | R\$ 1.854,00 |
| Atividade 5 | 03/01/2013 | 5             | R\$ 1.300,00 | 03/01/2013 | 9         | R\$ 1.824,00 |
| Atividade 6 | 03/01/2013 | 8             | R\$ 1.849,00 | 03/01/2013 | 6         | R\$ 1.316,00 |
| Atividade 7 | 03/01/2013 | 5             | R\$ 1.358,00 | 03/01/2013 | 8         | R\$ 1.854,00 |

| Jan/13      | 10 | 17 | 24 | 31 | fev/13 | 07 | 14 | 21 |
|-------------|----|----|----|----|--------|----|----|----|
| Atividade 1 |    |    |    |    |        |    |    |    |
| Atividade 2 |    |    |    |    |        |    |    |    |
| Atividade 3 |    |    |    |    |        |    |    |    |
| Atividade 4 |    |    |    |    |        |    |    |    |
| Atividade 5 |    |    |    |    |        |    |    |    |
| Atividade 6 |    |    |    |    |        |    |    |    |
| Atividade 7 |    |    |    |    |        |    |    |    |

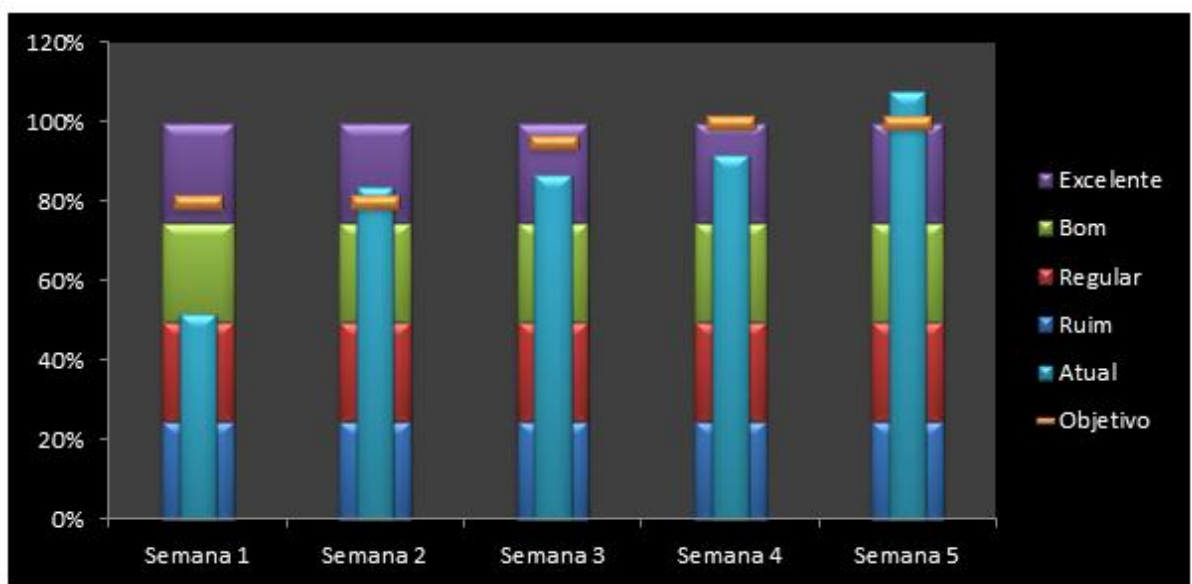
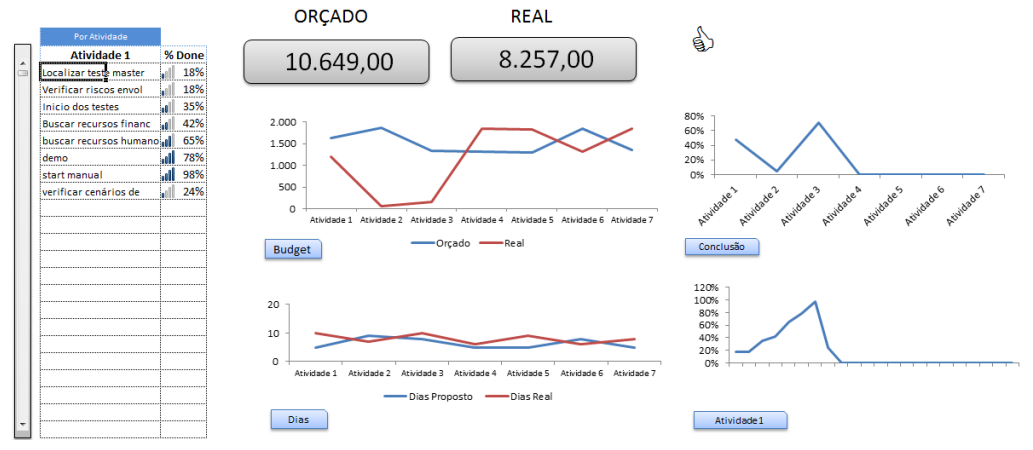

| Item     | Jan | Fev | Mar | Abr | Mai |
|----------|-----|-----|-----|-----|-----|
| Tênis    | 34  | 32  | 49  | 18  | 5   |
| Meia     | 31  | 30  | 29  | 48  | 14  |
| Camiseta | 6   | 46  | 22  | 41  | 7   |
| Shorts   | 10  | 38  | 19  | 37  | 35  |
| Sapato   | 3   | 43  | 4   | 9   | 39  |

| Item     | Jan | Fev | Mar | Abr | Mai |
|----------|-----|-----|-----|-----|-----|
| Tênis    |     |     |     |     |     |
| Meia     |     |     |     |     |     |
| Camiseta |     |     |     |     |     |
| Shorts   |     |     |     |     |     |
| Sapato   |     |     |     |     |     |

| Meses | Qtde | Valor  |
|-------|------|--------|
| 2012  | Jan  | 567,00 |
| 2012  | Fev  | 573,00 |
| 2012  | Mar  | 336,00 |
| 2012  | Abr  | 572,00 |
| 2012  | Mai  | 615,00 |
| 2012  | Jun  | 219,00 |
| 2012  | Jul  | 494,00 |
| 2012  | Ago  | 526,00 |
| 2012  | Set  | 631,00 |
| 2012  | Out  | 256,00 |
| 2012  | Nov  | 514,00 |
| 2012  | Dez  | 341,00 |
| 2013  | Jan  | 212,00 |
| 2013  | Fev  | 549,00 |
| 2013  | Mar  | 454,00 |
| 2013  | Abr  | 448,00 |
| 2013  | Mai  | 343,00 |
| 2013  | Jun  | 621,00 |
| 2013  | Jul  | 360,00 |
| 2013  | Ago  | 376,00 |
| 2013  | Set  | 382,00 |
| 2013  | Out  | 217,00 |
| 2013  | Nov  | 314,00 |
| 2013  | Dez  | 416,00 |

Escolha ano De  Mes inicial

Escolha ano Até  Mes final

Soma  Média

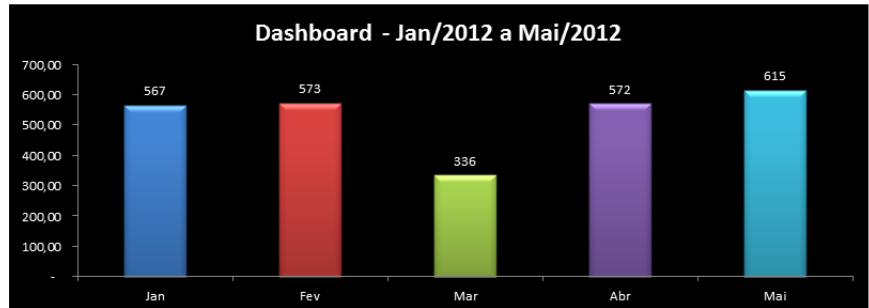

- Calça
- Sapato
- Tênis
- Meia

Inicializar

Adicionar

Remover

Camisa

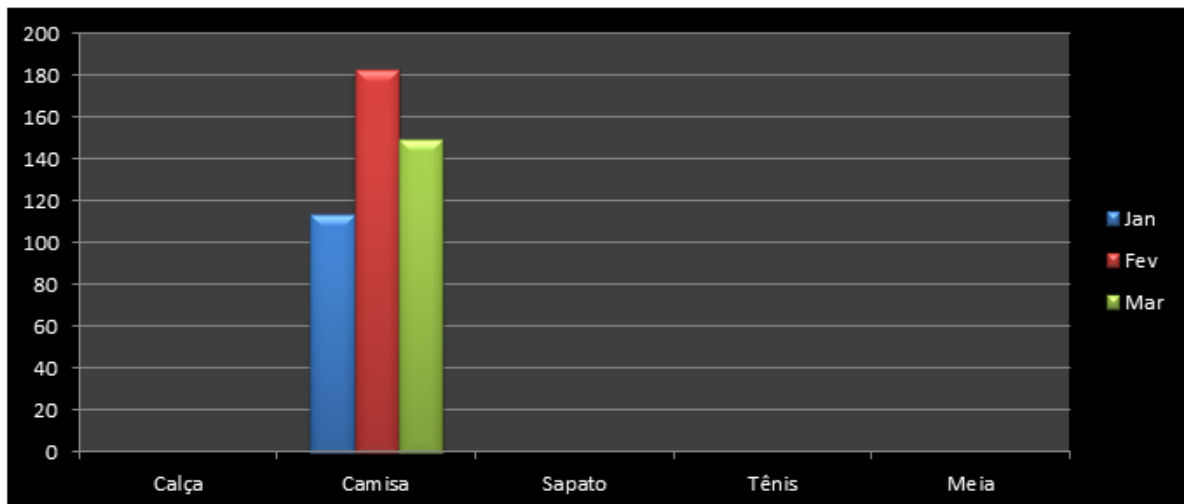

| mar |     |     |     |     |     |     |
|-----|-----|-----|-----|-----|-----|-----|
| Dom | Seg | Ter | Qua | Qui | Sex | Sáb |
|     |     |     |     |     | 1   | 2   |
| 3   | 4   | 5   | 6   | 7   | 8   | 9   |
| 10  | 11  | 12  | 13  | 14  | 15  | 16  |
| 17  | 18  | 19  | 20  | 21  | 22  | 23  |
| 24  | 25  | 26  | 27  | 28  | 29  | 30  |

| mar |     |     |     |     |     |     |
|-----|-----|-----|-----|-----|-----|-----|
| Dom | Seg | Ter | Qua | Qui | Sex | Sáb |
|     |     |     |     |     | 82  | 80  |
| 93  | 98  | 88  | 86  | 98  | 85  | 91  |
| 91  | 78  | 81  | 88  | 95  | 100 | 85  |
| 76  | 88  | 88  | 89  | 89  | 90  | 90  |
| 91  | 91  | 92  | 92  | 93  | 93  | 94  |

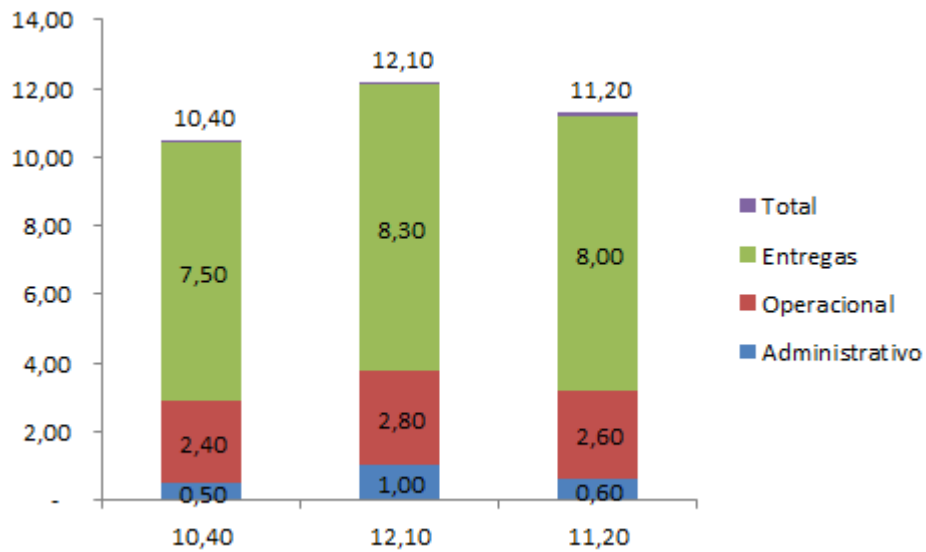
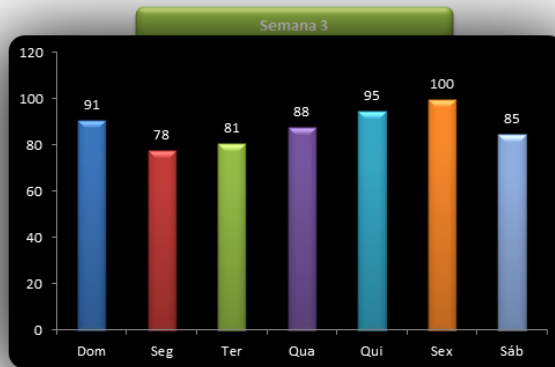

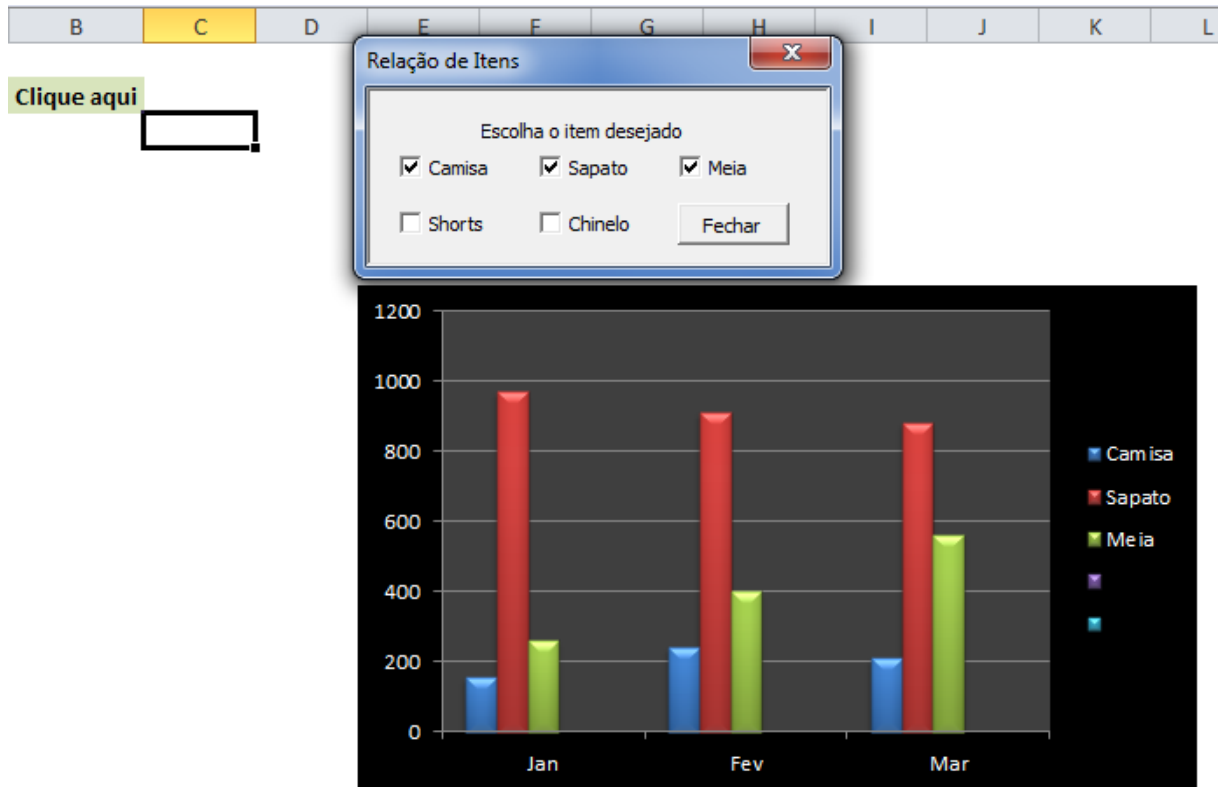

Professor José Eduardo Chamon – (11) – 99211-3661

Grande experiência em Excel-Vba/Access, executando/criando diversos projetos de otimização com Excel / Access / Internet / SAP.

Formação Acadêmica:

- . Matemática com ênfase em Sistemas – FMU
- . Direito - FMU
- . MBA Gestão Empresarial - FGV.

Webmaster [www.siteamigo.com](http://www.siteamigo.com) / [www.ensinandoexcel.com.br](http://www.ensinandoexcel.com.br)

Cursos Ministrados: Excel Básico, Intermediário, Avançado, VBA (Com Access/Autoit), Dashboard, Power Point.